Ora «si è manifestata la giustizia di Dio»

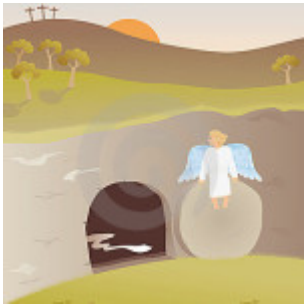

Amici, per tutti «si è manifestata la giustizia di Dio» (Rm 3,21), cioè la sua bontà, il suo amore, la sua misericordia. Ne siamo sicuri davanti alla tomba vuota di Cristo risorto. Nulla può «sconfiggerla», «oscurarla» o «indebolirla». **Buona vita da giustificati, riconciliati, risorti**!

Consiglio direttivo